



PEDULI BAHAYA LISTRIK

Dukung kami untuk menjaga listrik tetap nyala dengan
Tidak menanam pohon dekat dengan jaringan dan
Merelakan pohon dekat dengan jaringan untuk di
Potong atau dirabas radius 3 meter dari jaringan listrik



Hindari bermain layang-layang dekat jaringan listrik

karena benang layangan tersangkut dapat mengalirkan listrik



Jauhkan antena TV, reklame parabola dari jaringan listrik



Periksa instalasi listrik anda setiap lima tahun sekali untuk menjaga keamanan instalasi listrik.
Hindari penggunaan stop kontak yang bertumpuk

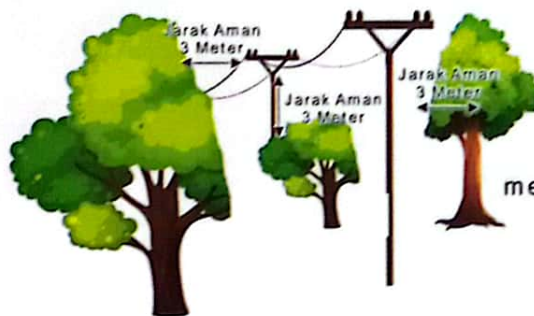

laporkan pohon dekat jaringan (jarak < 3m dengan jaringan listrik), jangan potong/rebas sendiri tanpa ada pengawasan dari PLN untuk menghindari resiko tersengat listrik dan menyebabkan listrik padam



Hati-hati saat menggali tanah agar tidak mengenai kabel listrik yang ada di dalam tanah

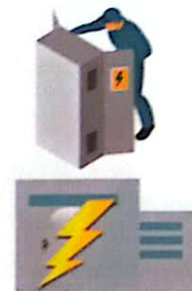

Jangan memasuki gardu listrik/tempat bertanda peringatan bahaya tegangan listrik



Jangan memarkirkan truk atau trailer di dekat jaringan listrik



Hindari membangun/memperbaiki bangunan dekat jaringan listrik jarak aman minimal 3 meter.

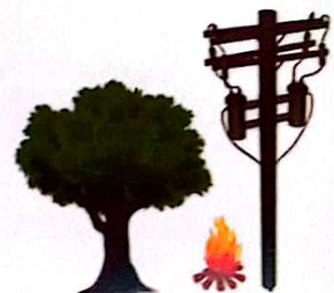

Hindari membakar sampah dibawah jarngan listrik